

GLOBAL NUTRITION

PROGRAMA PARA destetes acelerados de terneros

LACTO RALTEC ALIMENTO PAPILLA

RALTEC

SISTEMAS AVANZADOS DE NUTRICION INTELIGENTE

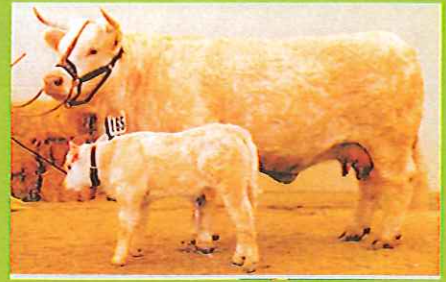

SERVERAM S.L.

Ap. Correos 141 - 08500 VIC (Barcelona) España
Tel. 93 888 77 80 - Fax. 93 812 21 28
Internet: www.serveram.com
E-mail: serveram@cambrabcn.es

1 Cría de novillas y terneros para la reposición

Crecimiento acelerado de la fisiología ruminal según semanas de entrada	CONSUMOS y CRECIMIENTO PARA TERNEROS DE 35-40 KG.	RECOMENDAMOS											
<p>1ª Semana</p> 	<p>LECHE 2 tomas x 1,5 l. = 3 l. RALTEC TC-01 0,150 kg. / día (aprox.) CRECIMIENTO 0,210 kg. / día (aprox.)</p>	<p>CALOSTROS Suministrar al ternero durante 2 días máximas cantidades de CALOSTROS.</p>											
<p>2ª Semana</p> 	<p>LECHE 2 tomas x 1,5 l. = 3 l. RALTEC TC-01 0,300 kg. / día (aprox.) CRECIMIENTO 0,380 kg. / día (aprox.)</p>												
<p>3ª Semana</p> 	<p>LECHE 1 toma x 1,5 l. = 1,5 l. RALTEC TC-01 0,700 kg. / día CRECIMIENTO 0,510 kg. / día</p>	<p>Día entrada 3 tomas de REHIDRAMAX continuar con el rehidratante según folleto.</p>											
<p>4ª Semana</p> 	<p>LECHE 1 toma x 1,5 l. = 1,5 l. RALTEC TC-01 1,200 kg. / día CRECIMIENTO 0,740 kg. / día</p>												
<p>5ª Semana</p> 	<p>LECHE 1 toma x 1 l. = 1 l. RALTEC TL-615 1,800 kg. / día CRECIMIENTO 0,900 kg. / día</p>	<p>PREVENCIÓN Aconsejamos un protocolo preventivo para los problemas Neumoentericos. Siga los consejos de su veterinario.</p>											
<p>DESTETE</p> <p>ATENCION: RECOMENDAMOS SUMINISTRAR RALTEC TC-01 HASTA CONSUMIR 1,200 KG. DIARIOS</p>													
<p>6ª Semana</p> 	<p>PIENSO de Transición TL-615 2,200 kg. / día CRECIMIENTO 1,140 kg. / día</p>												
<p>7ª Semana</p> 	<p>PIENSO de Transición TL-615 2,500 kg. / día CRECIMIENTO 1,210 kg. / día</p>												
<p>8ª Semana</p> 	<p>PIENSO de Transición TL-615 3,000 kg. / día CRECIMIENTO 1,350 kg. / día</p>												
<p>CONSUMOS TOTALES:</p> <table border="0" style="width: 100%;"> <tr> <td style="width: 30%;">Leche en polvo</td> <td style="width: 30%;">70,0 l. x 0,100 kg. / l. =</td> <td style="width: 40%; text-align: right;">7,000 kg. -</td> </tr> <tr> <td>RALTEC TC-01</td> <td></td> <td style="text-align: right;">16,500 kg. -</td> </tr> <tr> <td>RALTEC TL-615</td> <td></td> <td style="text-align: right;">67,000 kg. -</td> </tr> <tr> <td>TOTAL aproximado</td> <td></td> <td style="text-align: right;">90,500 kg. -</td> </tr> </table>	Leche en polvo		70,0 l. x 0,100 kg. / l. =	7,000 kg. -	RALTEC TC-01		16,500 kg. -	RALTEC TL-615		67,000 kg. -	TOTAL aproximado		90,500 kg. -
Leche en polvo	70,0 l. x 0,100 kg. / l. =	7,000 kg. -											
RALTEC TC-01		16,500 kg. -											
RALTEC TL-615		67,000 kg. -											
TOTAL aproximado		90,500 kg. -											

2 Cría de terneros ligeros (tipo frisón)

Crecimiento acelerado de la fisiología ruminal según semanas de entrada	CONSUMOS y CRECIMIENTO PARA TERNEROS DE 50-55 KG.	RECOMENDAMOS								
1ª Semana 	LECHE 2 tomas x 1,5 l. = 3 l. RALTEC TC-01 0,250 kg. / día (aprox.) CRECIMIENTO 0,350 kg. / día (aprox.)	CALOSTROS Suministrar al ternero durante 2 días máximas cantidades de CALOSTROS.								
2ª Semana 	LECHE 1 toma x 1,5 l. = 1,5 l. RALTEC TC-01 0,600 kg. / día (aprox.) CRECIMIENTO 0,400 kg. / día (aprox.)									
3ª Semana 	LECHE 1 toma x 1,5 l. = 1,5 l. RALTEC TC-01 1,100 kg. / día CRECIMIENTO 0,650 kg. / día									
4ª Semana 	LECHE 1 toma x 1,5 l. = 1,5 l. RALTEC TL-615 1,600 kg. / día CRECIMIENTO 0,800 kg. / día									
DESTETE										
ATENCIÓN: RECOMENDAMOS SUMINISTRAR RALTEC TC-01 HASTA CONSUMIR 1,200 KG. DIARIOS										
5ª Semana 	PIENSO de Transición TL-615 2,000 kg. / día CRECIMIENTO 1,000 kg. / día	PREVENCIÓN Aconsejamos un protocolo preventivo para los problemas Neumoentericos. Siga los consejos de su veterinario.								
6ª Semana 	PIENSO de Transición TL-615 2,500 kg. / día CRECIMIENTO 1,200 kg. / día									
7ª Semana 	PIENSO de Transición TL-615 3,000 kg. / día CRECIMIENTO 1,400 kg. / día									
8ª Semana 	PIENSO de Transición TL-615 3,200 kg. / día CRECIMIENTO 1,550 kg. / día									
CONSUMOS TOTALES:	<table border="1"> <tr> <td>Leche en polvo</td> <td>52,5 l. x 0,100 kg. / l. = 5,250 kg.</td> </tr> <tr> <td>RALTEC TC-01</td> <td>13,650 kg.</td> </tr> <tr> <td>RALTEC TL-615</td> <td>86,100 kg.</td> </tr> <tr> <td>TOTAL aproximado</td> <td>105,000 kg.</td> </tr> </table>	Leche en polvo	52,5 l. x 0,100 kg. / l. = 5,250 kg.	RALTEC TC-01	13,650 kg.	RALTEC TL-615	86,100 kg.	TOTAL aproximado	105,000 kg.	COSTES:
Leche en polvo	52,5 l. x 0,100 kg. / l. = 5,250 kg.									
RALTEC TC-01	13,650 kg.									
RALTEC TL-615	86,100 kg.									
TOTAL aproximado	105,000 kg.									

3 Cría de terneros pesados (tipo Montbelliard)

Crecimiento acelerado de la fisiología ruminal según semanas de entrada		CONSUMOS y CRECIMIENTO PARA TERNEROS DE 60-75 KG.		RECOMENDAMOS	
1ª Semana		LECHE	2 tomas x 1,5 l. = 3 l.	CALOSTROS Suministrar al ternero durante 2 días máximas cantidades de CALOSTROS. Dia entrada 3 tomas de REHIDRAMAX continuar con el rehidratante según folleto.	
		RALTEC TC-01	0,300 kg. / día (aprox.)		
2ª Semana		LECHE	1 toma x 1,5 l. = 1,5 l.		
		RALTEC TC-01	0,750 kg. / día (aprox.)		
3ª Semana		LECHE	1 toma x 1,5 l. = 1,5 l.		
		RALTEC TL-615	1,200 kg. / día		
DESTETE					
ATENCION: RECOMENDAMOS SUMINISTRAR RALTEC TC-01 HASTA CONSUMIR 1,200 KG. DIARIOS					
4ª Semana		RALTEC TL-615	1,800 kg. / día		
		CRECIMIENTO	0,920 kg. / día		
5ª Semana		PIENSO de Arranque TL-615	2,000 kg. / día	PREVENCIÓN Aconsejamos un protocolo preventivo para los problemas Neumoentericos. Siga los consejos de su veterinario.	
		CRECIMIENTO	1,050 kg. / día		
6ª Semana		PIENSO de Arranque TL-615	2,400 kg. / día		
		CRECIMIENTO	1,250 kg. / día		
7ª Semana		PIENSO de Arranque TL-615	2,800 kg. / día		
		CRECIMIENTO	1,350 kg. / día		
8ª Semana		PIENSO de Arranque TL-615	3,100 kg. / día		
		CRECIMIENTO	1,500 kg. / día		
CONSUMOS TOTALES:	Leche en polvo	42,0 l. x 0,100 kg. / l. = 4,200 kg.		COSTES:	
	RALTEC TC-01	7,350 kg.			
	RALTEC Arranque TL-615	93,100 kg.			
	TOTAL aproximado	104,650 kg.			